

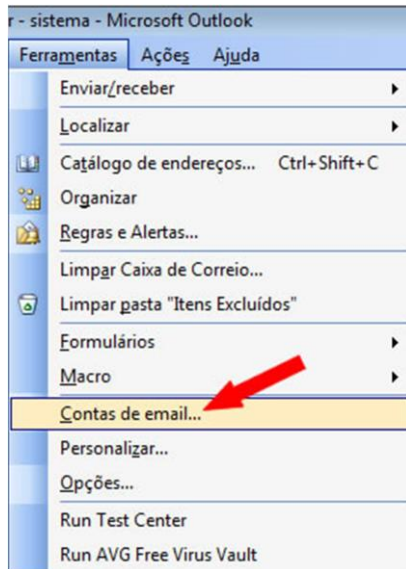

CONFIGURANDO EMAIL NO OUTLOOK EXPRESS

Abra o Outlook, clique na opção **Ferramentas** e depois em **Contas de email**.



Na tela **Contas de email**, em "Email", clique em **Adicionar uma nova conta de email** e depois no botão **Avançar**.

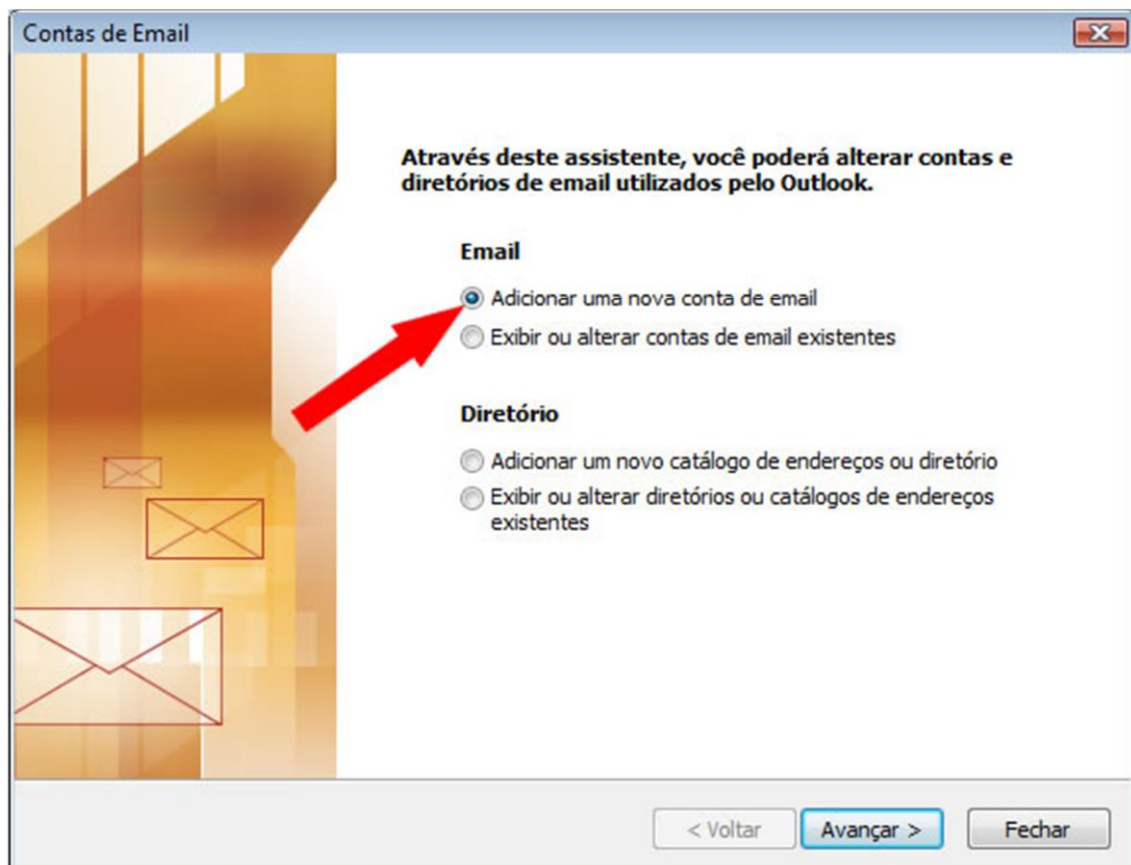



Selecione POP3 e clique no botão **Avançar**.

Contas de Email

Tipo de Servidor
Você pode escolher o tipo de servidor com o qual a nova conta de email irá funcionar.

Microsoft Exchange Server
Conecte-se a um servidor do Exchange para ler email, acessar pastas públicas e compartilhar documentos.

POP3
Conecte-se a um servidor de email POP3 para baixar emails.

IMAP
Conecte-se a um servidor de email IMAP para baixar emails e sincronizar pastas da caixa de correio.

HTTP
Conecte-se a um servidor de email HTTP, como o Hotmail, para baixar emails e sincronizar pastas da caixa de correio.

Tipos de Servidor Adicionais
Conecte-se a outro grupo de trabalho ou servidor de email de terceiros.

< Voltar Avançar > Cancelar

Preencha os campos a seguir com os seguintes dados:

- **Em Informações do usuário**, digite seu **Nome e seu e-mail completo**.
- **Em Informações do servidor**, no campo **POP3**, digite **mail.seudominio**. Em **SMTP**, digite **mail.seudominio**.
- Em Informações de logon no campo Nome de usuário, digite seu email completo e no campo abaixo sua senha
- Após isso clique no botão **Mais configurações**.



Contas de Email

Configurações de Email na Internet (POP3)
Todas estas configurações são necessárias para que a conta de email funcione.

Informações do Usuário	Informações do Servidor
Nome: <input type="text" value="email@dominio.com.br"/>	Servidor de entrada de emails (POP3): <input type="text" value="mail@dominio.com.br"/>
Endereço de Email: <input type="text" value="email@dominio.com.br"/>	Servidor de saída de emails (SMTP): <input type="text" value="mail@dominio.com.br"/>
Informações de Logon	Testar Configurações
Nome de Usuário: <input type="text" value="email@dominio.com.br"/>	Depois de preencher as informações nesta tela, é recomendável testar a conta clicando no botão abaixo. (Requer conexão com a rede.)
Senha: <input type="password" value="*****"/>	<input type="button" value="Testar configurações da conta..."/>
<input checked="" type="checkbox"/> Lembrar senha	<input type="button" value="Mais Configurações..."/>
<input type="checkbox"/> Fazer logon usando autenticação de senha de segurança (SPA)	

< Voltar Avançar > Cancelar

Em **Servidor de saída** habilite a opção **Meu servidor de saída (SMTP) requer autenticação** e **Usar mesmas config. Do servidor de email de entrada**.

Configurações de email na Internet

Geral Servidor de saída Conexão Avançado

Meu servidor de saída (SMTP) requer autenticação

Usar mesmas config. do servidor de entrada de emails

Fazer logon usando

Nome de usuário:

Senha:

Lembrar senha

Fazer logon usando autenticação de senha de segurança (SPA)

Fazer logon no servidor de entrada de emails antes de enviar email

OK Cancelar



Clique em **Avançado**, altere a porta do **Servidor de saída (SMTP)** para 587, Desative a opção **"Deixar uma cópia das mensagens no servidor"** e clique em **OK**.

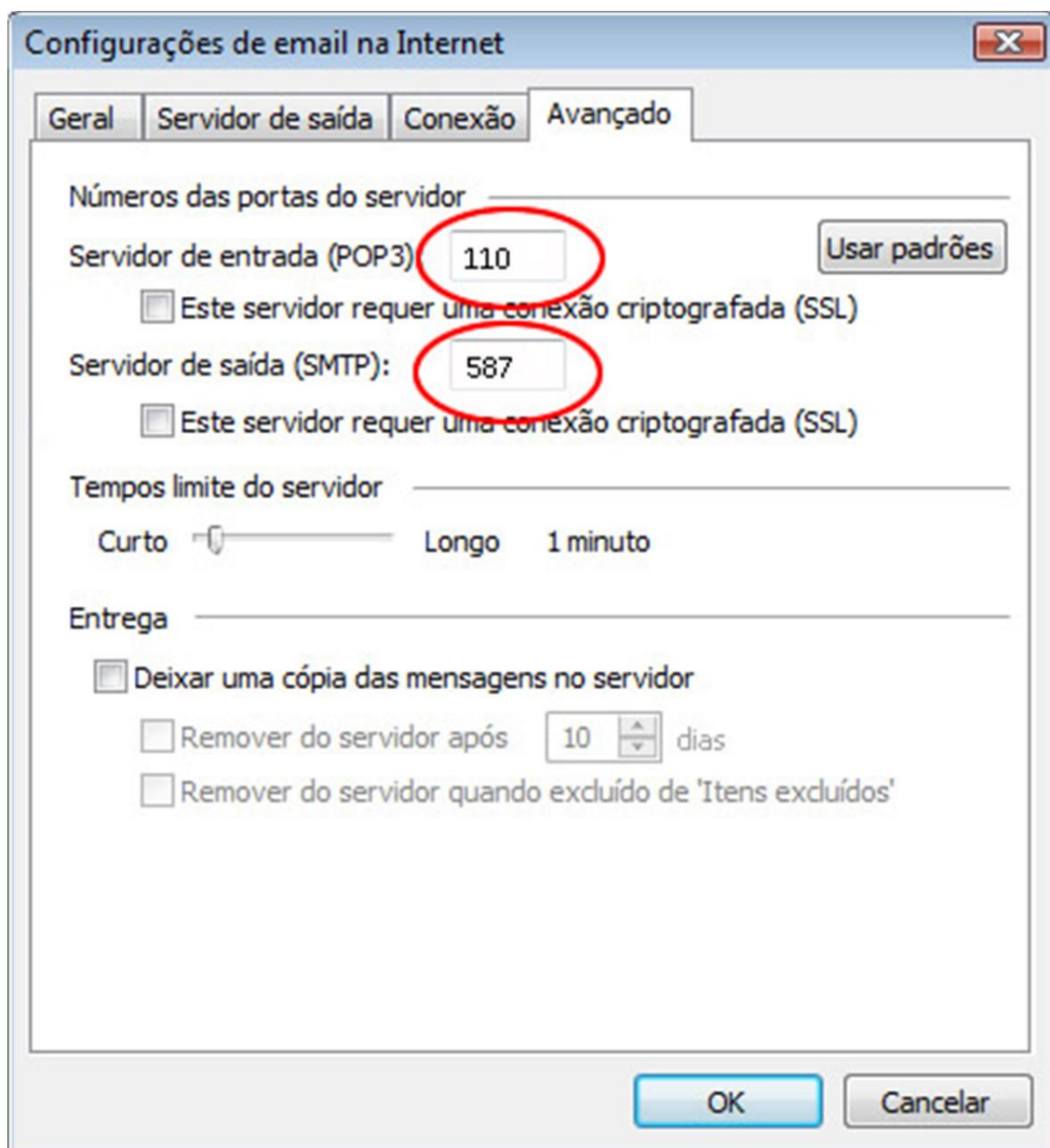

Pronto! A sua conta já está configurada.