

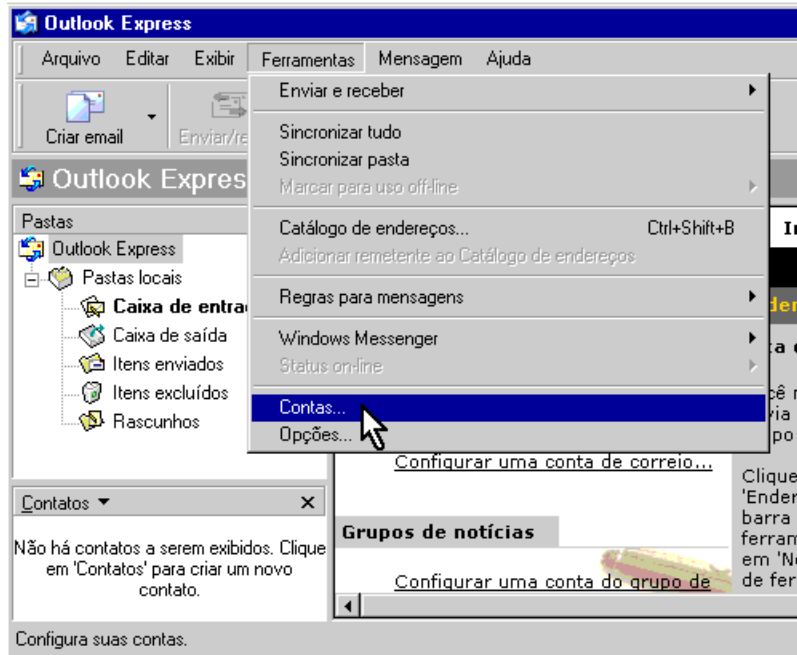

Configurando o Outlook Express

PASSO 1

Na **Barra de menus** do Outlook Express clique em **Ferramentas**, depois em **Contas...**



PASSO 2

Na janela **Contas na Internet** clique em **Adicionar**, depois em **E-mail...**

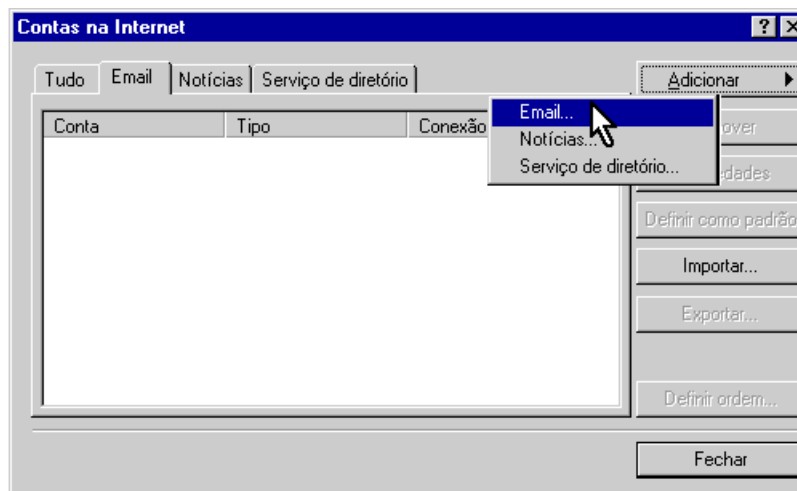



PASSO 3

Na janela **Assistente para conexão com a Internet**, no campo **Nome para exibição**: digite seu nome. (Este nome aparecerá no campo "DE:" na mensagem que você enviar).

Após preencher seu nome clique em **Avançar**

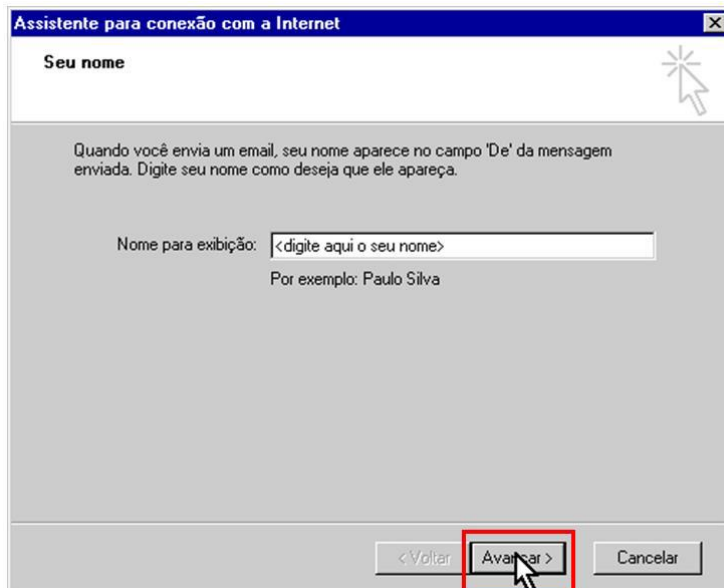

PASSO 4

Na janela **Assistente para conexão com a Internet**, no campo **Endereço de e-mail** digite o seu endereço de e-mail, *por exemplo*: seu_nome@seu_dominio.com.br.

Após preencher seu e-mail, clique em **Avançar**

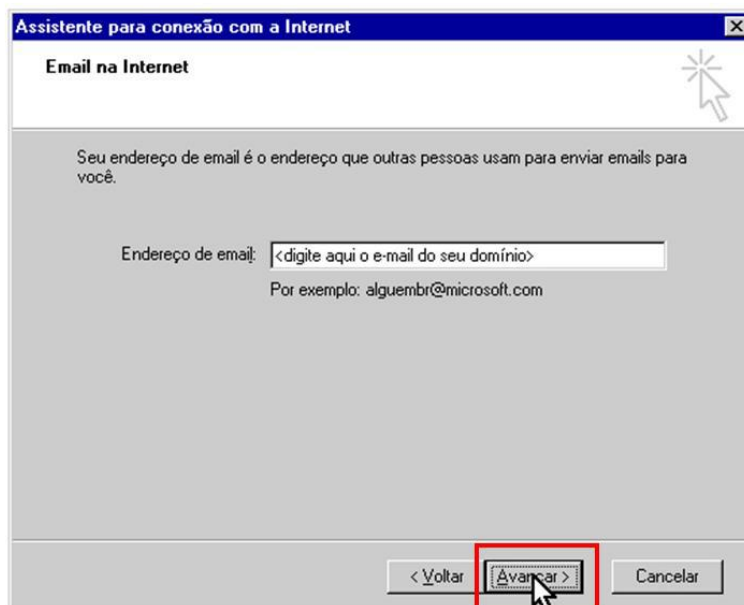



PASSO 5

Neste passo você vai definir o nome dos servidores da sua conta de email. Estes servidores são responsáveis por RECEBER suas mensagens e ENVIAR as suas mensagens para os demais provedores na Internet.

Servidor POP3: - mail.seudominio.com.br

Servidor SMTP: - mail.seudominio.com.br

Após informar os servidores POP3 e SMTP, clique em **Avançar**

Assistente para conexão com a Internet

Nomes dos servidores de email

Meu servidor de entrada de emails é um servidor

Servidor de entrada de emails (POP3, IMAP ou HTTP):

Um servidor SMTP é o servidor usado para emails de saída.
Servidor de saída de emails (SMTP):

< Voltar Avançar > Cancelar

PASSO 6

No campo **Nome da conta**, digite seu endereço de e-mail, por exemplo:
nome@seudominio.com.br

No campo **Senha**, digite a senha de acesso ao seu e-mail.

Se quiser deixar gravada a senha na sua configuração, basta deixar a opção **Lembrar senha** marcada.

Depois de informar e-mail e senha, clique em **Avançar**



The screenshot shows a Windows dialog box titled "Assistente para conexão com a Internet" with a close button (X) in the top right corner. The main heading is "Logon no Internet Mail". Below the heading, there is a text instruction: "Digite o nome e a senha da conta que o provedor de serviços de Internet lhe forneceu." There are two input fields: "Nome da conta:" with a placeholder text "<digite aqui o e-mail do seu domínio>" and "Senha:" with a masked password field (dots). Below the password field is a checked checkbox labeled "Lembrar senha". A paragraph of text explains that if the provider requires security authentication (SPA), the user should select the "Fazer logon usando autenticação de senha de segurança (SPA)" checkbox. This checkbox is currently unchecked. At the bottom, there are three buttons: "< Voltar", "Avançar >", and "Cancelar". A mouse cursor is pointing at the "Avançar >" button.

PASSO 7

Parabéns! Você chegou ao final da configuração principal para acessar sua conta de e-mail através do Outlook Express. Clique em **Concluir**.

The screenshot shows the same dialog box, now at the "Parabéns" step. The heading is "Parabéns". The text reads: "Você inseriu com êxito todas as informações necessárias para configurar sua conta. Para salvar essas configurações, clique em 'Concluir'." At the bottom, there are three buttons: "< Voltar", "Concluir", and "Cancelar". A mouse cursor is pointing at the "Concluir" button.



PASSO 8

Para que você possa enviar mensagens com segurança, você terá que fazer um ajuste na configuração de sua conta de e-mail.

Na tela **Contas na Internet**, selecione a conta que acabou de configurar, em seguida clique em **Propriedades**.

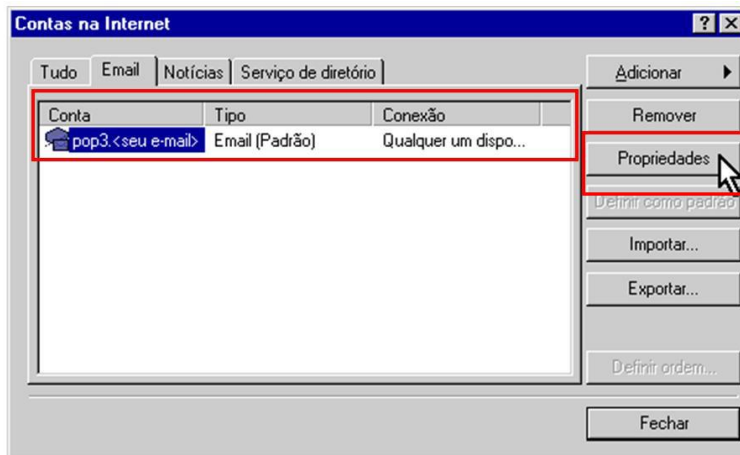

PASSO 9

Na janela de propriedades de sua conta de e-mail, clique na guia **Servidores**, e marque a opção **Meu servidor requer autenticação**. Clique em **OK** e, por fim, clique em **Fechar**.

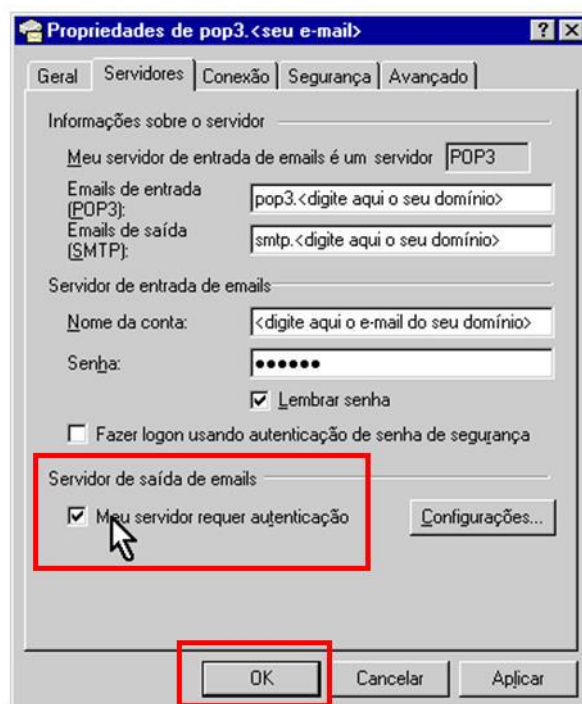



PASSO 10

Em seguida na guia **Avançado** coloque 587 no campo de Emails de saída (SMTP) e deixe a opção **Deixar uma cópia das mensagens no servidor** desmarcada.

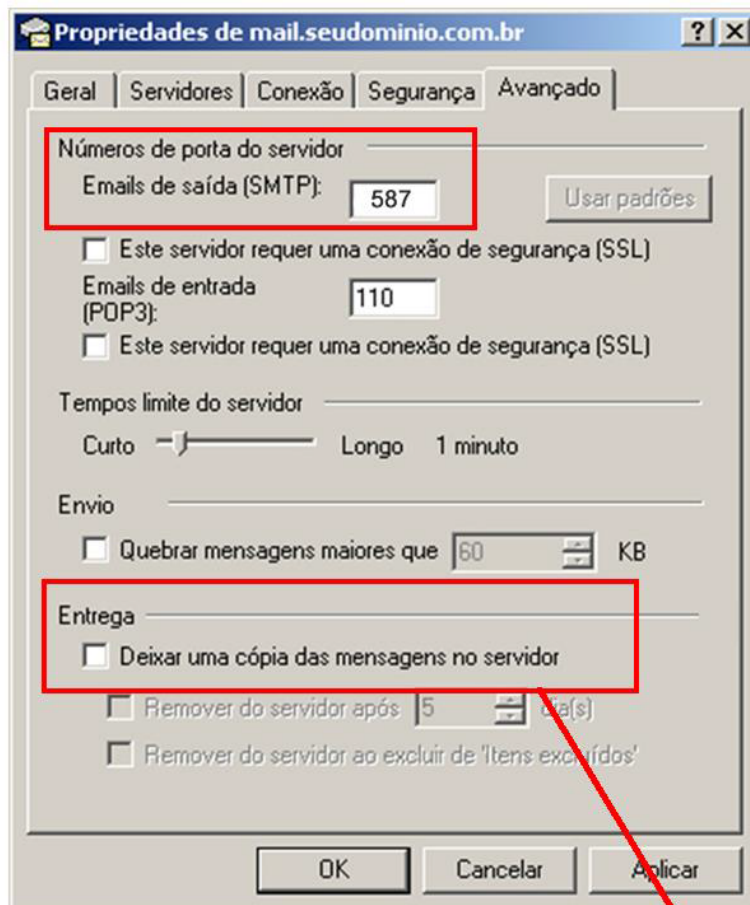

CERTIFIQUE-SE QUE ESTA OPÇÃO ESTEJA DESMARCADA