

COMO CONFIGURAR UMA CONTA DE EMAIL NO MOZILA THUNDERBIRD

1- Clique em Ferramentas > Configurar Contas.

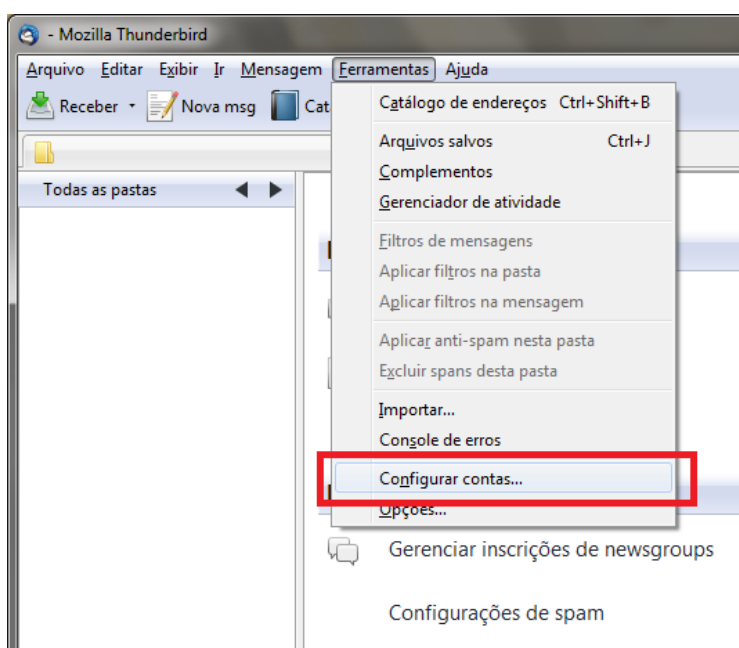

2- Na tela a seguir clique em **Ações de Conta > Nova conta de e-mail.**

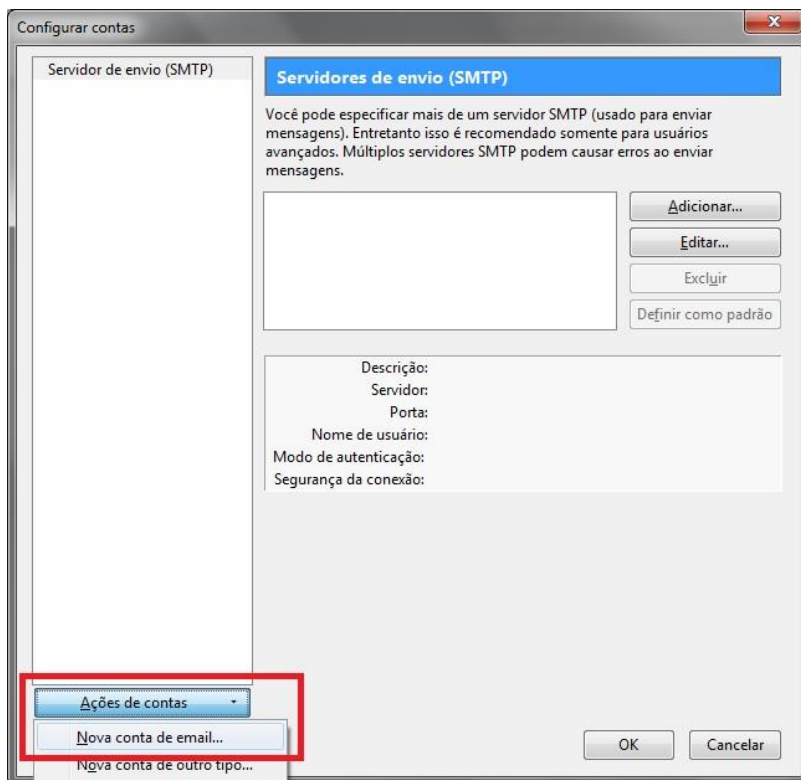

3- Preencha os campos: **Seu nome**: digite seu nome, **Endereço de e-mail**: seu e-mail completo e **Senha**: a senha do e-mail. Após, clique em **Continuar**.

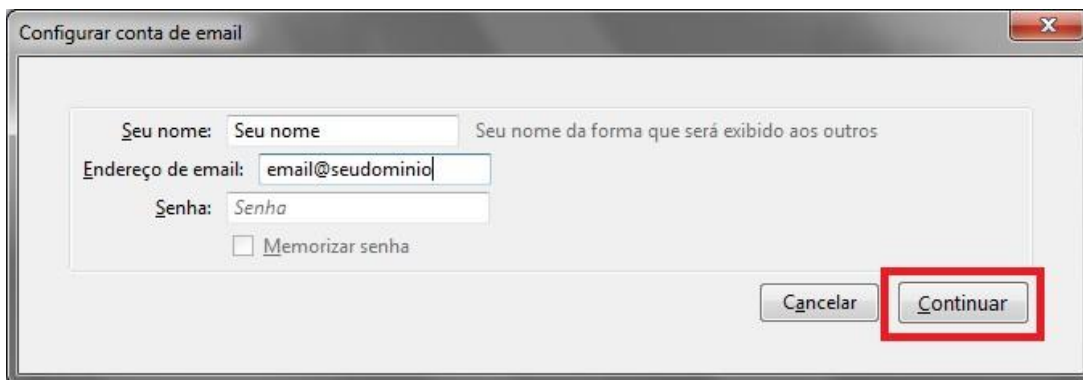

Configurar conta de email

Seu nome: Seu nome Seu nome da forma que será exibido aos outros

Endereço de email: email@seudominio

Senha: Senha

Memorizar senha

Cancelar Continuar

Por padrão, o Thunderbird pesquisa as informações necessárias do servidor de e-mails para facilitar a configuração.

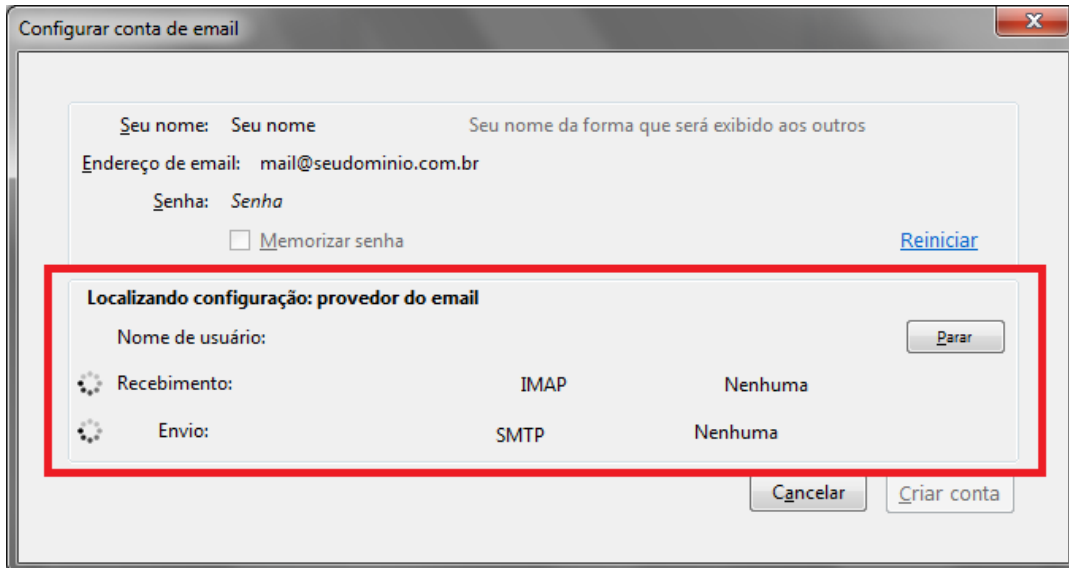

Configurar conta de email

Seu nome: Seu nome Seu nome da forma que será exibido aos outros

Endereço de email: mail@seudominio.com.br

Senha: Senha

Memorizar senha

Reiniciar

Localizando configuração: provedor do email

Nome de usuário: Parar

Recebimento: IMAP Nenhuma

Envio: SMTP Nenhuma

Cancelar Criar conta

4- Assim que ele concluir, clique no botão Editar para alterar as configurações.

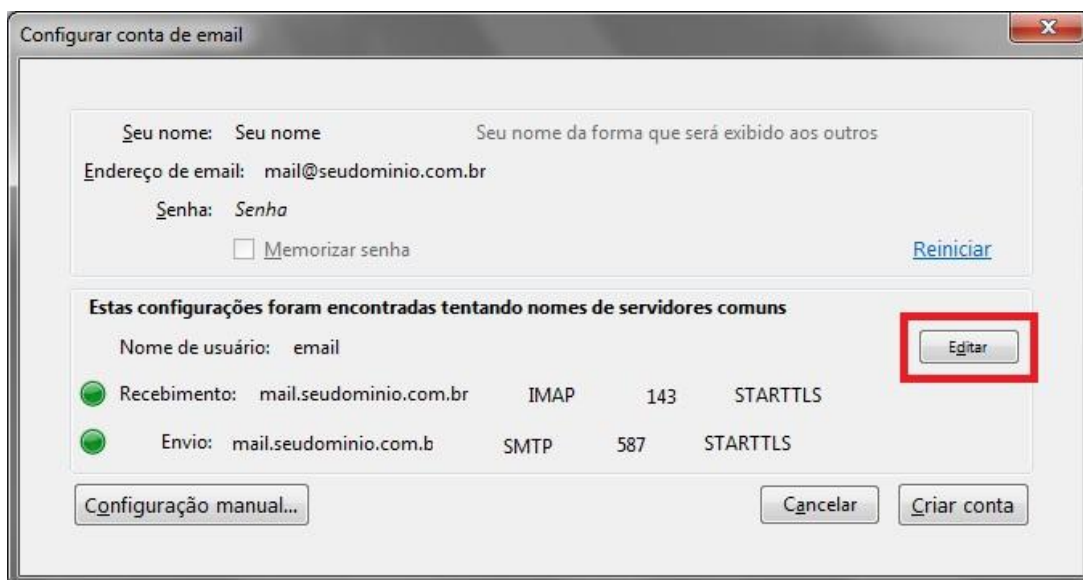

5- Preencha os campos a seguir:

Nome de usuário: seu e-mail completo;

Recebimento: digite mail.seudomínio.com.br,

Altere para **POP**, digite a porta **110** e altere para **Nenhuma**.

Envio: digite mail.seudomínio.com.br, digite a porta **587**e altere para **Nenhuma**.

6- Depois, clique em **Configuração Manual**.

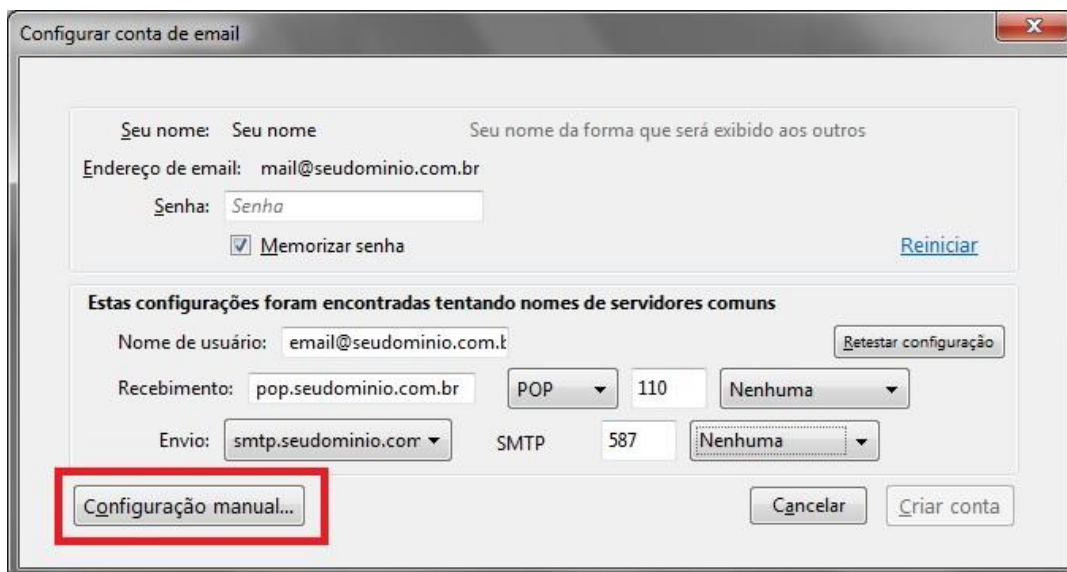

7- Clique na opção **Servidor de Envio (SMTP)** selecione o servidor de envio e clique em **Editar**.

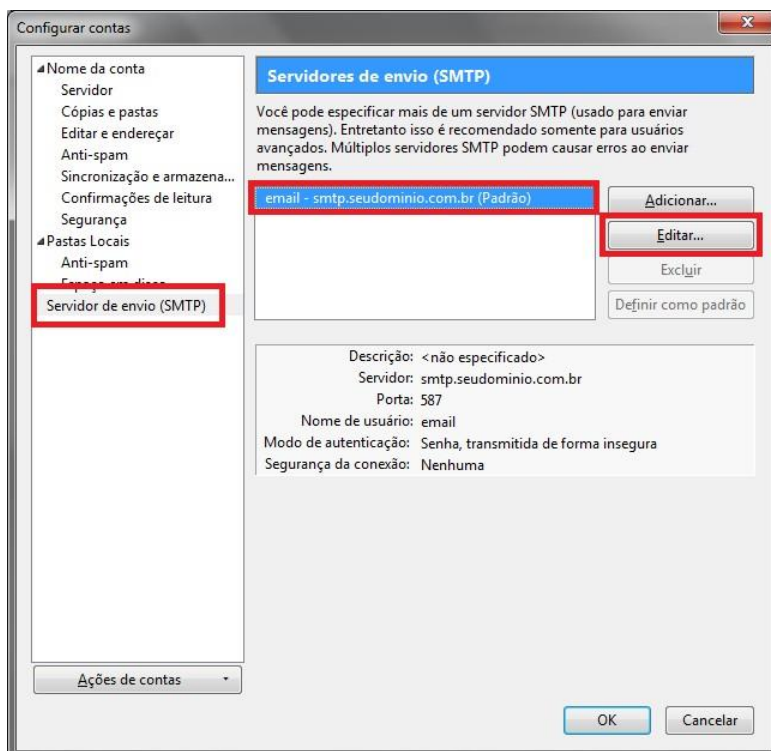

8- Na tela seguinte, verifique se as informações estão preenchidas corretamente:

Servidor: mail.seudomínio **Porta:** 587 **Segurança da conexão:** Nenhuma **Modo de autenticação:** Senha, transmitida de forma insegura (o Thunderbird trata como "insegura" a forma de autenticação sem criptografia) **Nome de usuário:** Seu endereço de e-mail completo

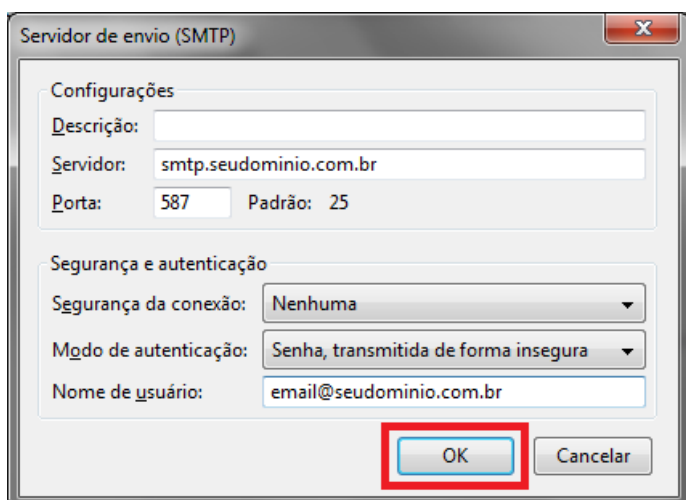

9- Logo, clique em OK.

Pronto! A sua conta já está configurada.